CORREDOR MATÓ
REAL ESTATE & PROPERTY MANAGEMENT
IMMOBILIÀRIA & ADMINISTRACIÓ DE FINQUES

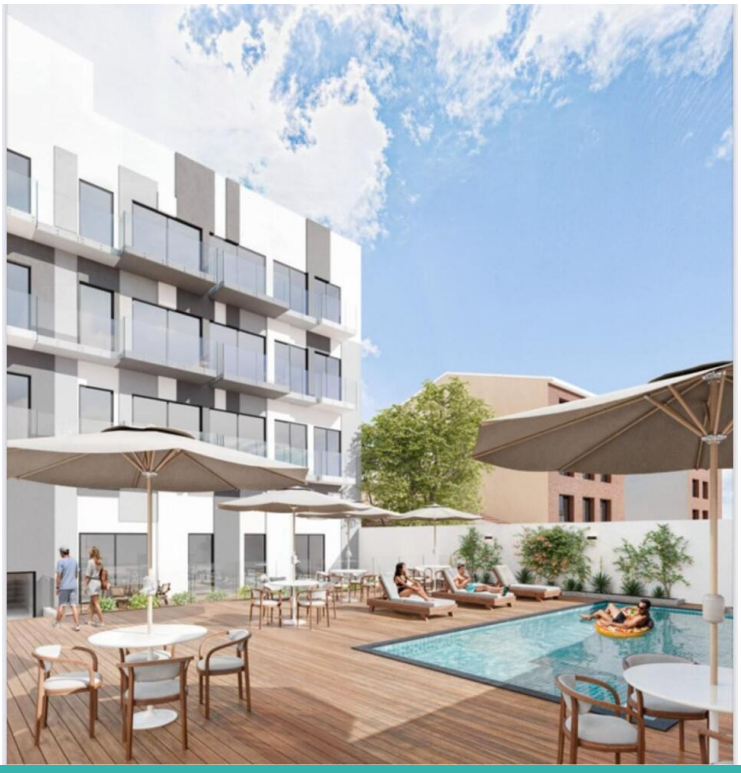

Ref: M2491

SANT VICENÇ DELS HORTS

295.280 €

ОПИСАНИЕ

Эксклюзивность, комфорт и дизайн всего в 15 минутах езды от Барселоны. Откройте для себя дом, созданный для тех, кто ищет качество жизни в привилегированном месте. Эта современная и элегантная квартира площадью 93 м² предлагает идеальный баланс между простором, комфортом и стилем. Здесь есть три спальни и две ванные комнаты, идеально подходящие для отдыха всей семьи. В квартире также есть два частных балкона площадью 7 м2 с видом на улицу Хасинт Вердагер, где можно наслаждаться естественным светом и свежим воздухом. Расположенный в эксклюзивном здании, состоящем всего из 10 квартир, этот дом предлагает спокойствие и уединение. Наслаждайтесь его коммунальными зонами с бассейном и солярием - пространством, предназначенным для отдыха и отключения от повседневного ритма. Для вашего максимального комфорта в квартире есть встроенные шкафы, электрическое отопление и кондиционер, гарантирующие уютную атмосферу в любое время года. Квартира также доступна для людей с ограниченными возможностями передвижения. А если вы ищете еще большего комфорта, у вас есть возможность приобрести большое парковочное место за 20.000 € и кладовую за 6.000 €.

CORREDOR MATÓ

REAL ESTATE & PROPERTY MANAGEMENT
IMMOBILIÀRIA & ADMINISTRACIÓ DE FINQUES

Основные данные

Тип недвижимости: **Квартира** м2: **93**
м2 Земельный участок: **0** Расстояние до моря:
Год постройки: **2025** Бассейн: **Сообщество**
Вид: **Вид на горы**

Характиристики

Количество спален: **3** Отдельный туалет: **0** Ванная комната с ванной: **2**
Ванная комната с душем: **0** Двуспальная кровать: **0** Односпальная кровать: **0**
Двухэтажная кровать: **0** Детская кроватка: **0** Диван-кровать: **0**
Вид кухни:

Остальные характеристики

Терраса Лифт Гараж

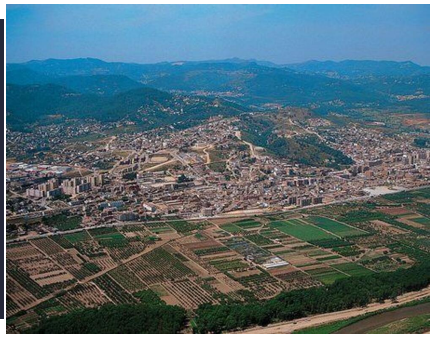

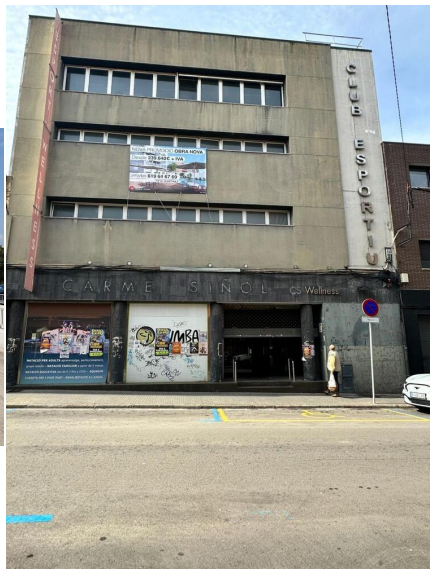
CLUB ESPORTIU
CARME SIÑOL
Wellness