



Ref: CM2131

FIGUERES-VILAFANT

DESCRIPTION

Notre Masia - Mas Molí Petit - un moulin à huile reconverti, est l'une des plus belles propriétés de la région et l'intérieur a été soigneusement conçu en utilisant un mélange d'antiquités et d'appareils modernes dans le cadre le plus parfait pouvant accueillir jusqu'à 18 personnes. Chaque chambre a été conçue individuellement et elles sont toutes différentes. Le niveau de la décoration est délibérément à un niveau très élevé et comprend des lustres anciens, des tapis persans, une table à manger rustique en chêne anglais de 5 mètres (pouvant accueillir les 18 convives), un piano à queue des années 1920 et des murs recouverts d'œuvres d'art. . Le vaste terrain de la propriété est extrêmement privé et il y a une clôture de périmètre englobant l'ensemble du site de plus de 2 hectares. Les installations comprennent un court de tennis ouvert toute l'année (avec projecteurs), une piscine extérieure, une cuisine extérieure et un coin repas, un home cinéma, une salle de billard/billard, une salle de sport, une terrasse sur le toit, une aire de jeux pour enfants et de vastes jardins. Il y a une connexion Wi-Fi dans toutes les chambres, la plupart des espaces communs et la piscine et la salle à manger extérieure. L'emplacement est exceptionnel - nous sommes juste à côté de la rivière Manol et entourés d'une campagne luxuriante mais en vue des Pyrénées et à seulement 20 minutes de la côte. Figueres n'est qu'à quelques kilomètres et les liaisons routières et ferroviaires ne pourraient pas être meilleures.

Caractéristiques générales

Type de propriété: **Masia** m2: **450**
 m2 terrain: **20000** Distance de la plage:
 Année de construction: Type de piscine: **Privée**
 Vues: **Vue sur la campagne**

Caractéristiques

Nombre de chambres: **8** Toilettes: **7** Salle de bain avec baignoire: **0**
 Salle de douche: **0** Lits doubles: **0** Lits individuels: **0**
 Lits superposés: **0** Berceaux: **0** Canapé-lit: **0**
 Type de cuisine:

Autres caractéristiques

Balcon
 Jardin
 Terrasse
 Parking
 Porche

Équipement

Armoires
 Lave-Vaisselle
 Cafetière
 Fer à repasser
 BBQ
 Mobilier de jardin et d'extérieur
 Equipements de Cuisine
 Four
 Machine à laver
 TV
 Barbecue portable
 Chaise longue
 Théière
 Micro-onde
 Séche-linge
 Wifi
 Mobilier de jardin

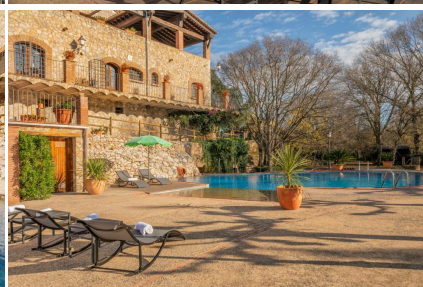
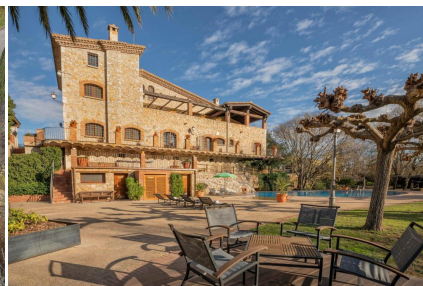

■ C O R R E D O R M A T Ó ■

REAL ESTATE & PROPERTY MANAGEMENT
IMMOBILIÀRIA & ADMINISTRACIÓ DE FINQUES

Saison

Prix

Séjour minimum