

# ■ CORREDOR MATÓ ■

REAL ESTATE & PROPERTY MANAGEMENT  
IMMOBILIÀRIA & ADMINISTRACIÓ DE FINQUES

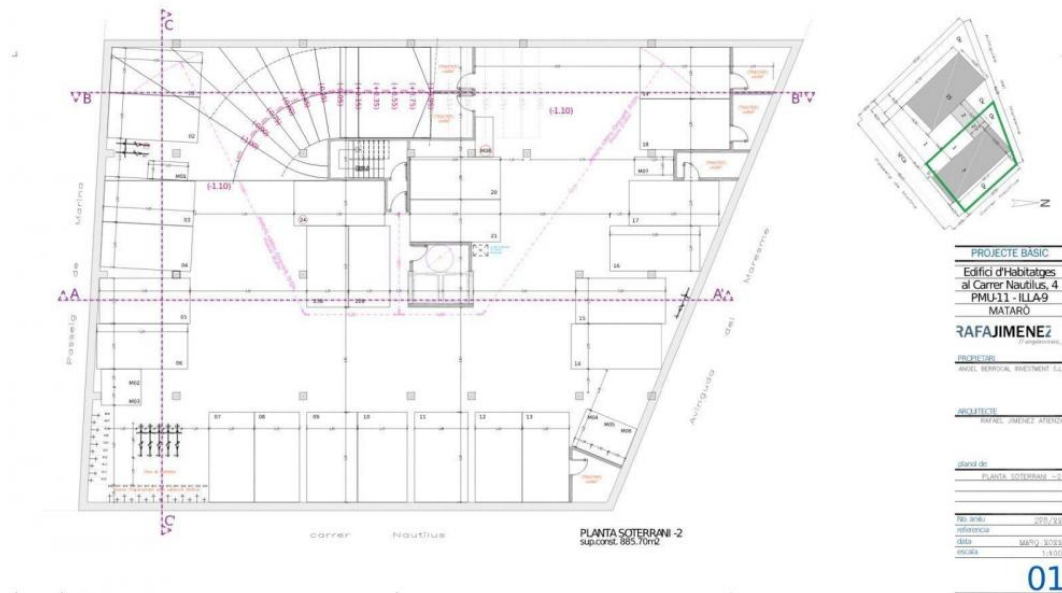

**Ref: M1304 MATARO - IVECO - PARQUING  
MOTO  
MATARÓ  
5.000 €**

## ОПИСАНИЕ

## Основные данные

Тип недвижимости: **Парковка** м2: **500**  
 м2 Земельный Расстояние до моря:  
 участок: **0**  
 Год постройки: Бассейн:  
 Вид:

## Характеристики

Количество спален: **0** Отдельный туалет: **0** Ванная комната с  
 ванной: **0**  
 Ванная комната с Дуспальная кровать: **0** Односпальная кровать:  
 душем: **0** **0**  
 Двухэтажная кровать: **0** Детская кроватка: **0** Диван-кровать: **0**  
 Вид кухни:

## Остальные характеристики

